

500

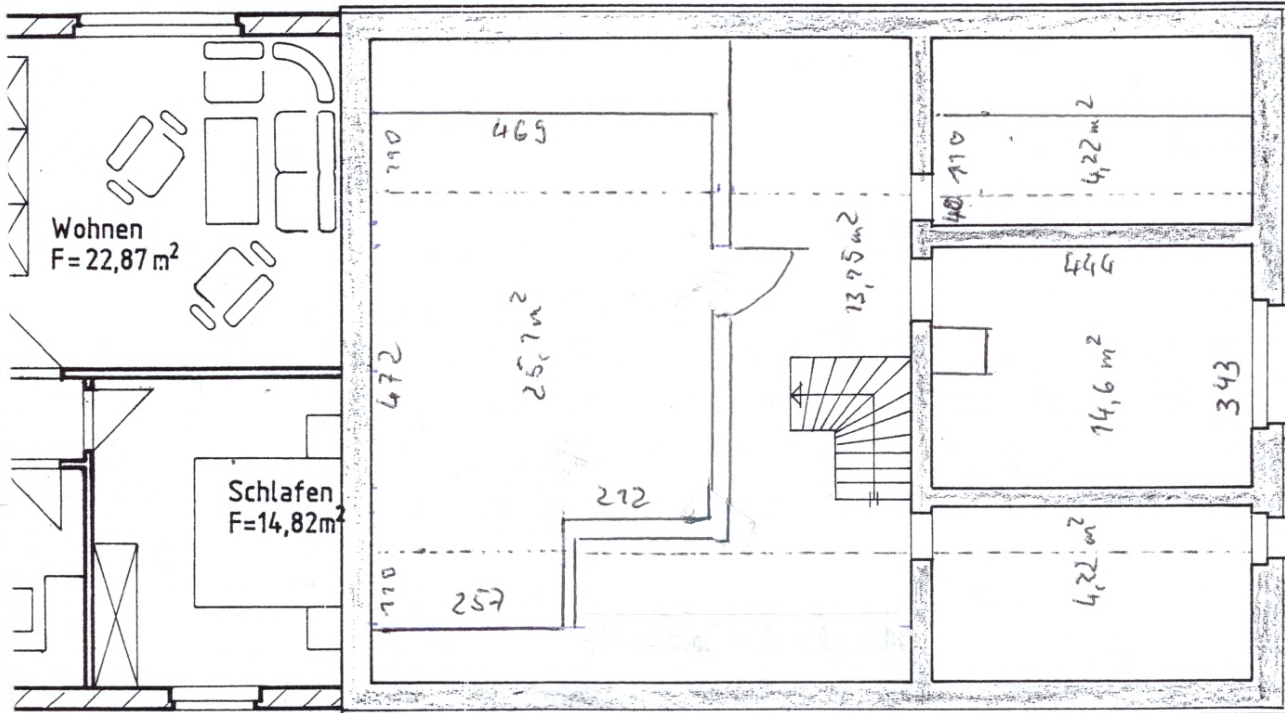

353

1325

Bestand

  
 Ingenieurplan Prenzlau  
**IRP**  
 Dipl. Ing. Ilona & Rüdiger Pfautech  
 Goethestr. 54

BAUHERR: Gerhard Hofert  
 Dorfstraße  
 17291 Wallmow  
 OBJEKT: Neubau einer  
 Eigentumswohnung

ZEICHNUNG:  
 Dachgesch.  
 MASSSTAB:  
 1 : 100  
 BAUHERR: